

Acesso à Plataforma Freire

Para acessar, digite: freire.mec.gov.br Surgirá: <http://freire.mec.gov.br/index-static>

Para o professor fazer o cadastro clica conforme indicação seta vermelha



The screenshot shows the Mozilla Firefox browser window displaying the Plataforma Freire website. The address bar shows <http://freire.mec.gov.br/index-static>. The website header includes the logo 'PLATAFORMA Freire' and navigation links for 'plano nacional de formação de professores' and 'consulta currículo do professor'. A sidebar on the left lists menu items: 'Apresentação', 'Calendário', 'Paulo Freire', 'Previsão de oferta', 'Mapa das pré-inscrições', 'Acessar o sistema', and 'Recuperar Senha'. The main content area features a section titled 'Acessar o Sistema' with a description of the platform's purpose. Below this, there are two main options: 'Primeiro acesso à Plataforma Freire' (with a red arrow pointing to the 'Clique aqui para fazer o cadastro inicial' link) and 'Já sou cadastrado' (with a 'Clique aqui para acessar' link).

Ao fazer o cadastro, não deixar de indicar a escola de atuação, senão inviabiliza a pré-inscrição. Depois do cadastro realizado, volta para a página inicial e clica , conforme indicação da seta vermelha.

Plataforma Freire - Plano Nacional de Formação de Professores - Mozilla Firefox

Arquivo Editar Exibir Histórico Favoritos Ferramentas Ajuda

http://freire.mec.gov.br/index-static

Ministério da Educação Destaque do Governo

PLATAFORMA Freire

plano nacional de formação de professores consulta currículo do professor

plano nacional de formação de professores

Você está em — Plano Nacional de Formação de Professores > Acessar o Sistema

Acessar o Sistema

O Plano Nacional de Formação é destinado aos professores em exercício das escolas públicas estaduais e municipais sem formação adequada à LDB, oferecendo cursos superiores públicos, gratuitos e de qualidade, com a oferta cobrindo os municípios de 21 estados da Federação, por meio de 76 Instituições Públicas de Educação Superior, das quais 48 Federais e 28 Estaduais, com a colaboração de 14 universidades comunitárias.

Saiba como se cadastrar baixando o roteiro. Clique aqui para baixar.

Primeiro acesso à Plataforma Freire

Caso não possua cadastro ou possua através de outros programas ao Sistema de Segurança do Ministério da Educação

Clique aqui para fazer o cadastro inicial

Já sou cadastrado

Se já realizou seu cadastro no SSD e já possui permissão de acesso.

clique aqui para acessar

Para se inscrever no Curso do Proinfo, clique conforme indicação da seta vermelha



Agora clique onde indica a seta vermelha:

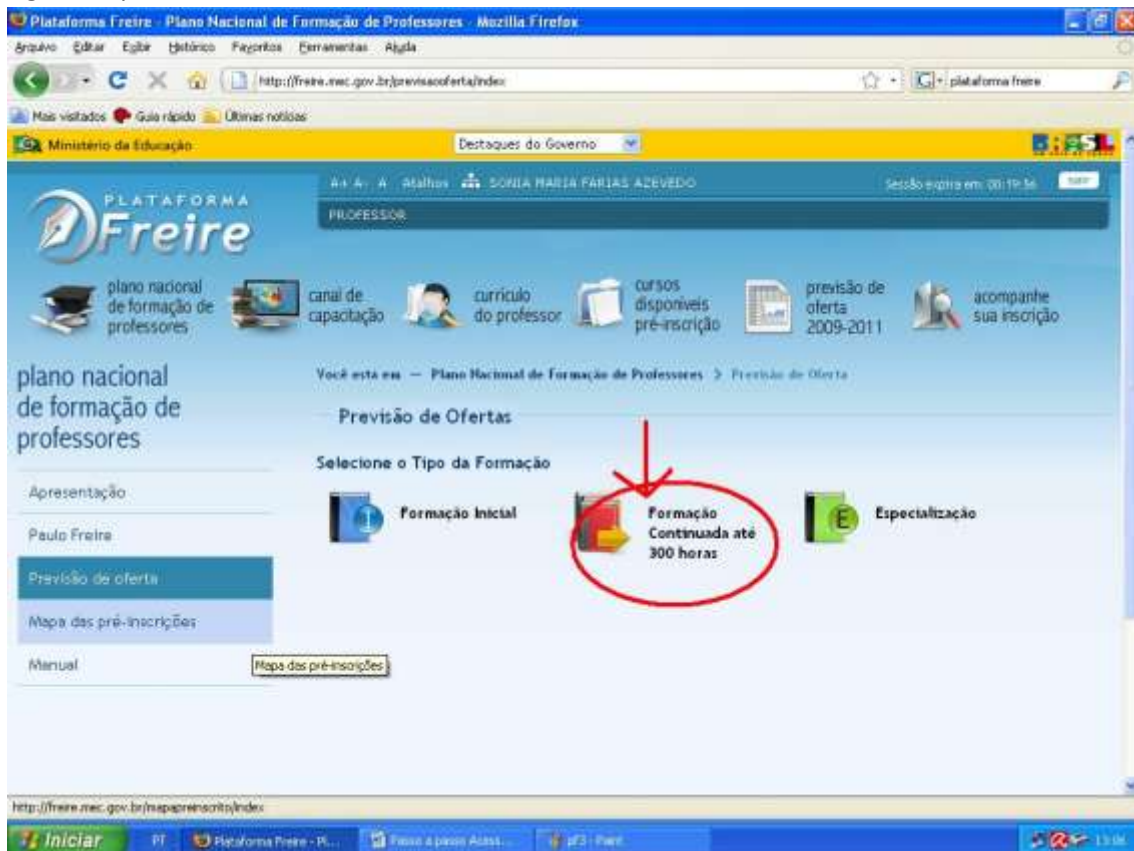

Selecione o Estado e Município, conforme indicação e clique em BUSCAR

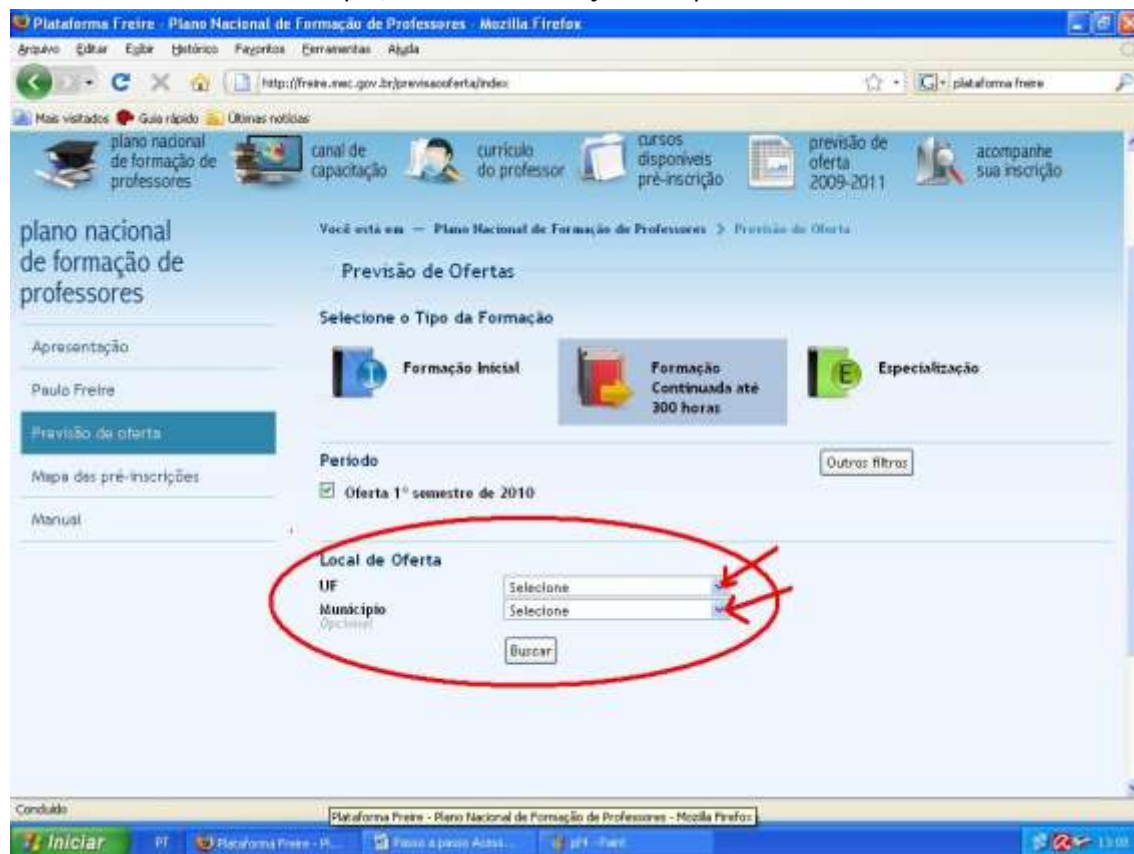

Na página que abriu, role a barra até o final e clique na opção 4, conforme indicado:

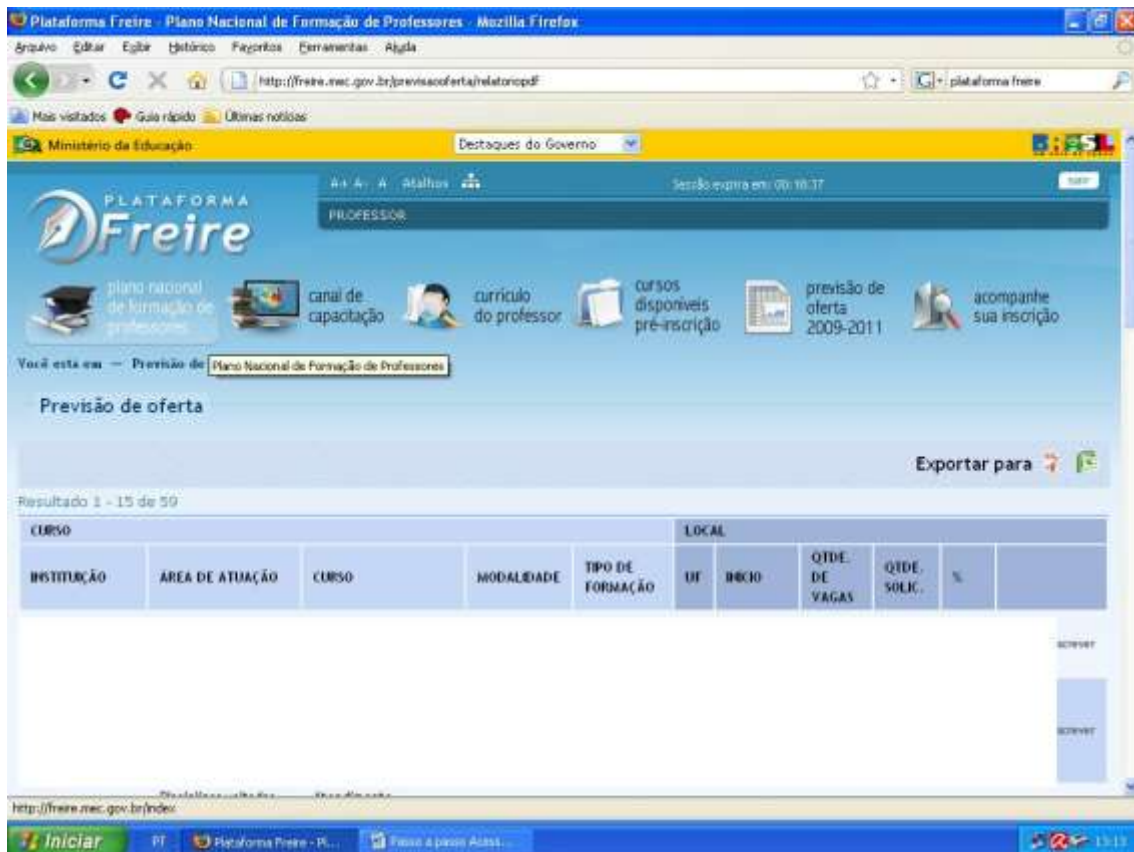

Role a barra até o final, da página 4 e identifique o Curso do PROINFO que você deseja se inscrever: Proinfo Integrado III; Proinfo Integrado II ou Proinfo Integrado III, conforme destacado com seta vermelha, clique em cima da opção: Pré-inscrever.



Plataforma Freire - Plano Nacional de Formação de Professores - Mozilla Firefox

http://freire.mec.gov.br/premissaooferta/relatorpdf/page4/offset/15/

Federal de Alagoas	necessidades especiais (Disciplinas pedagógicas)	Especializado para alunos com deficiência mental	A distância	Formação Continuada	AL	Semestre 2010	16	0	0.00	
Ministério da Educação		Educação infantil para crianças de zero a cinco anos	Presencial	Formação Continuada	AL	1 Semestre 2010	260	0	0.00	
Ministério da Educação		Juventude, Trabalho, Educação	Presencial	Formação Continuada	AL	1 Semestre 2010	30	2	6.67	<input type="checkbox"/> Pre-inscrever
Universidade do Estado da Bahia	Disciplinas voltadas ao atendimento de necessidades especiais (Disciplinas pedagógicas)	O atendimento educacional especializado para alunos com deficiência dual	A distância	Formação Continuada	AL	1 Semestre 2010	20	1	5.00	
Ministério da Educação		Projeto Integrado II - Elaboração de Projetos	A distância	Formação Continuada	AL	1 Semestre 2010	857	32	3.73	<input type="checkbox"/> Pre-inscrever
Ministério da Educação		Projeto Integrado I - Introdução à Educação Digital	A distância	Formação Continuada	AL	1 Semestre 2010	3240	71	2.19	<input type="checkbox"/> Pre-inscrever
Ministério da Educação		Projeto Integrado II - Tecnologias na Educação: ensinando e aprendendo com o TIC	A distância	Formação Continuada	AL	1 Semestre 2010	1102	60	5.44	<input type="checkbox"/> Pre-inscrever

Anterior 1 2 3 4

Data de última atualização 05/01/2010 13:00:00

Mostrar 15

Condição:

Iniciar PT Plataforma Freire - PL Plano a passo passo... pPT - Para 13:10

Observe o que pede essa página:

DADOS PESSOAIS. Agora você vai clicar em **ATUAÇÃO PROFISSIONAL**.

Plataforma Freire - Plano Nacional de Formação de Professores - Mozilla Firefox

http://freire.mec.gov.br/cursos/cursosdisponiveis

Ministério da Educação Destaque do Governo

Seção: matrícula 06/10/10

planos nacional de formação de professores canal de capacitação currículo do professor cursos disponíveis pré-inscrição previsão de oferta 2009-2011 acompanhe sua inscrição

Você está em Cursos disponíveis > Catálogo de Cursos

Catálogo de Cursos

Lista de pré-requisitos

Selecione em qual grupo os itens obrigatórios para a inscrição. Sem a inscrição do mesmo você não conseguirá se inscrever. Caso você tenha preenchido corretamente por qualquer seleção nos dois filtros abaixo:

- Dados pessoais**
- Atuação profissional**
- Não existe atuação profissional
- Formação acadêmica**
- Não existe formação acadêmica

Iniciar PT Plataforma Freire - PL Plano a passo passo... pPT - Para 13:10

Agora clique em **INCLUIR** e preencha seus dados pessoais.

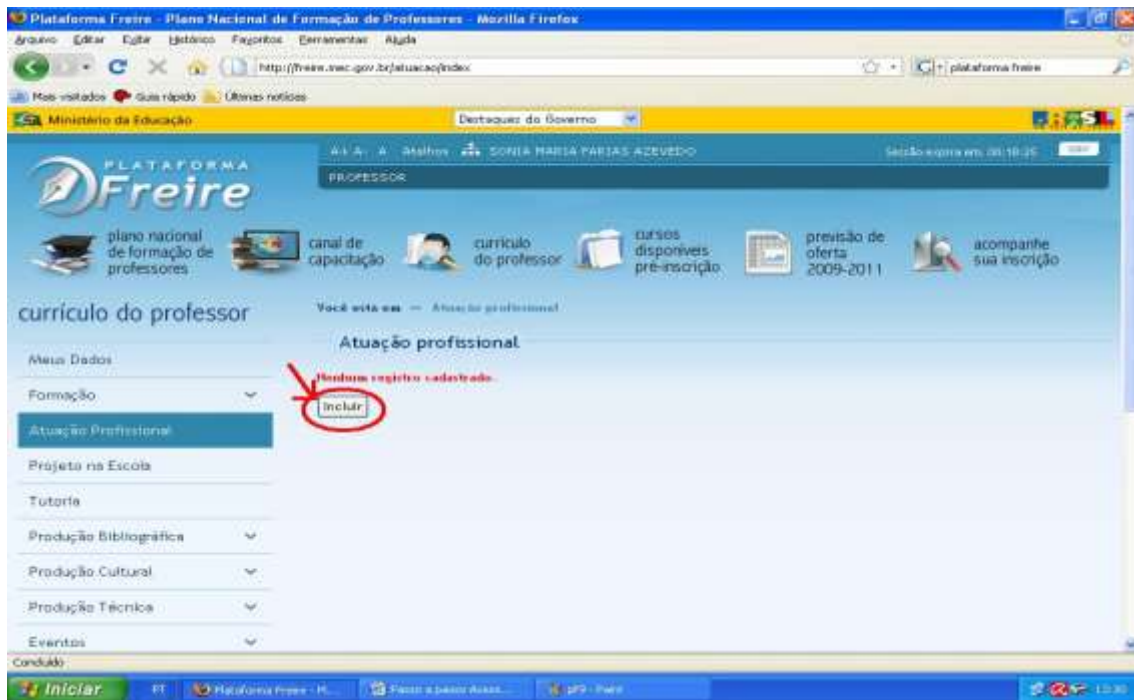

Depois que preencher os dados pessoais, clique em SALVAR, conforme indicação:

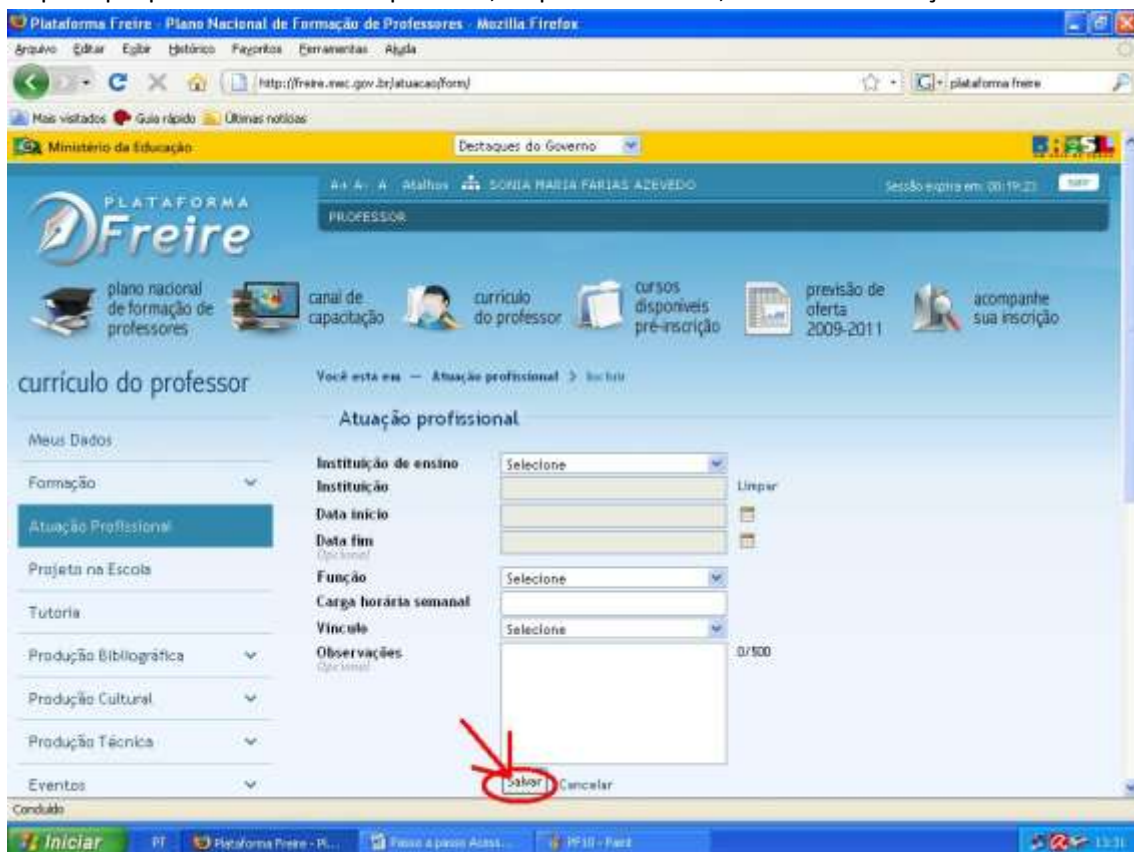

Depois que preencher a Atuação Profissional e salvar, a página vai abrir e você clica novamente em PREVISÃO DE OFERTA 2009-2011.

O sistema vai pedir para você preencher A FORMAÇÃO ACADÊMICA.

O processo é o mesmo anterior, só que agora você vai clicar em FORMAÇÃO ACADÊMICA e não mais em ATUAÇÃO PROFISSIONAL.

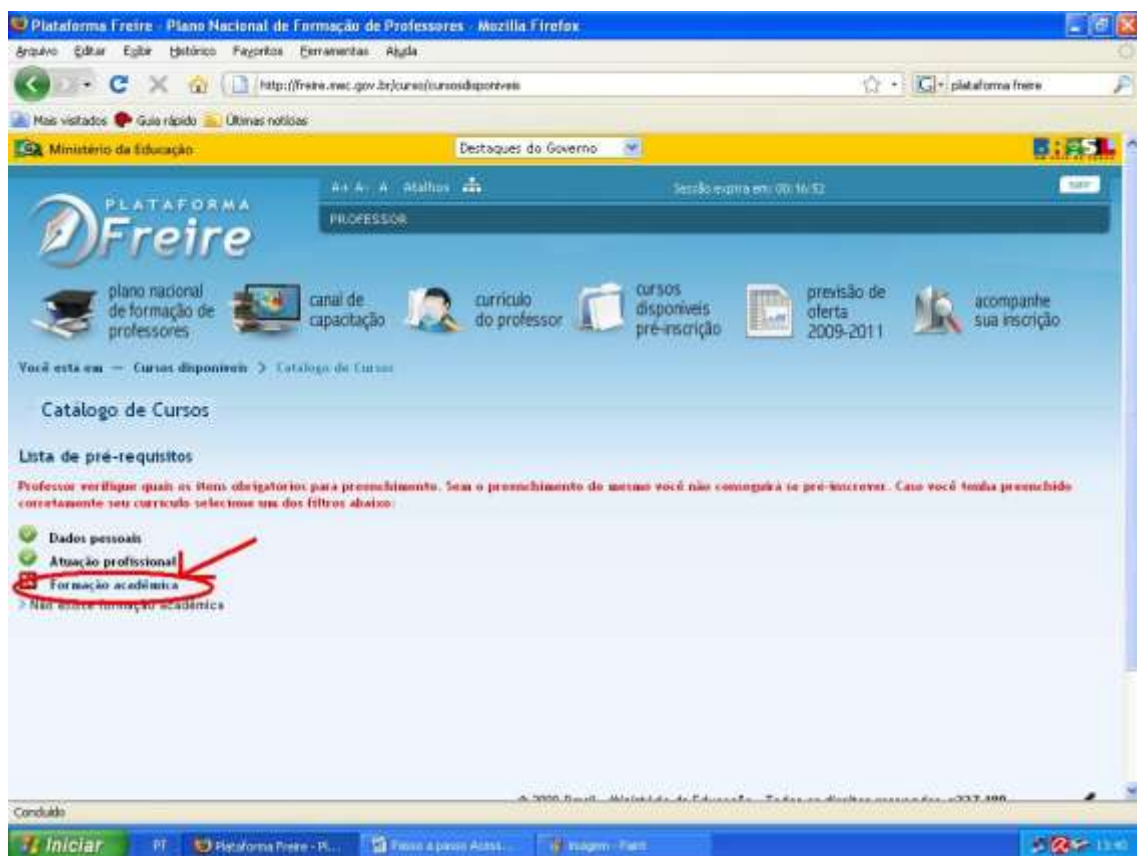

Preenche os dados e manda SALVAR.

Agora você poderá fazer sua pré inscrição, clicando novamente em PREVISÃO DE OFERTA 2009-2011, clicando em FORMAÇÃO CONTINUADA ATÉ 300h, clicando na página 4(final da página) e selecionando o curso que você vai participar.
VOCÊ SÓ CONSEGUIRÁ SE ESTIVER VINCULADO A UMA ESCOLA, conforme informou no cadastro.

BOA SORTE!.